



SMV

Superintendencia del Mercado de Valores
República de Panamá

¿Sabes qué es el mercado de valores?

23 años de la promulgación del decreto ley 1 del 8 de julio de 1999



Las opiniones y puntos de vista vertidos en esta presentación son a título personal y no representan necesariamente la posición oficial de la Superintendencia del Mercado de Valores de la República de Panamá.

Agenda

I. Laurine Márquez, subdirectora de Análisis de Emisores/Dirección de Emisores

- Sistema Financiero. ¿Quiénes lo forman?
- Rol de la SMV - antecedentes
- Introducción al mercado de valores - ¿Qué es el mercado de valores?
- Tipos de mercado - ¿Qué es el mercado primario y el mercado secundario?



II. Cristhian Mendoza, Oficial de Inspección y Analista del Mercado de Valores, Dirección de Supervisión de Intermediarios

- Instrumentos financieros - ¿En qué puedo invertir?
- Participantes del mercado
- ¿Qué es una cuenta de inversión?
- Recomendaciones generales – “Antes de invertir debe considerar”.

Sistema Financiero



¿Qué es la Superintendencia del Mercado de Valores (SMV)?



- La SMV es un organismo autónomo del Estado con personería jurídica, patrimonio propio e independencia administrativa, presupuestaria y financiera.
- Competencia privativa para **regular y supervisar** a los emisores, sociedades de inversión, intermediarios y demás participantes del mercado de valores.



SMV
Superintendencia del Mercado de Valores
República de Panamá

Antecedentes

- 1970** Se crea la primera Comisión Nacional de Valores como una entidad adscrita al Ministerio de Comercio e Industria mediante el Decreto de Gabinete 247 de 1970.
- 1999** Se crea la Comisión Nacional de Valores como entidad autónoma del Estado.
- 2011** La Comisión Nacional de Valores, cambia su nombre al de Superintendencia del Mercado de Valores de Panamá, manteniéndose como una entidad autónoma del Estado.
- 2022** Se conmemoraron 23 años de la promulgación del Decreto Ley 1 del 8 de julio de 1999, el cual crea la Comisión Nacional de Valores, hoy Superintendencia del Mercado de Valores y regula el mercado de valores.

¿Qué es el Mercado de Valores?



Tipos de mercados

MERCADO PRIMARIO



MERCADO SECUNDARIO



¿En qué puedo invertir?

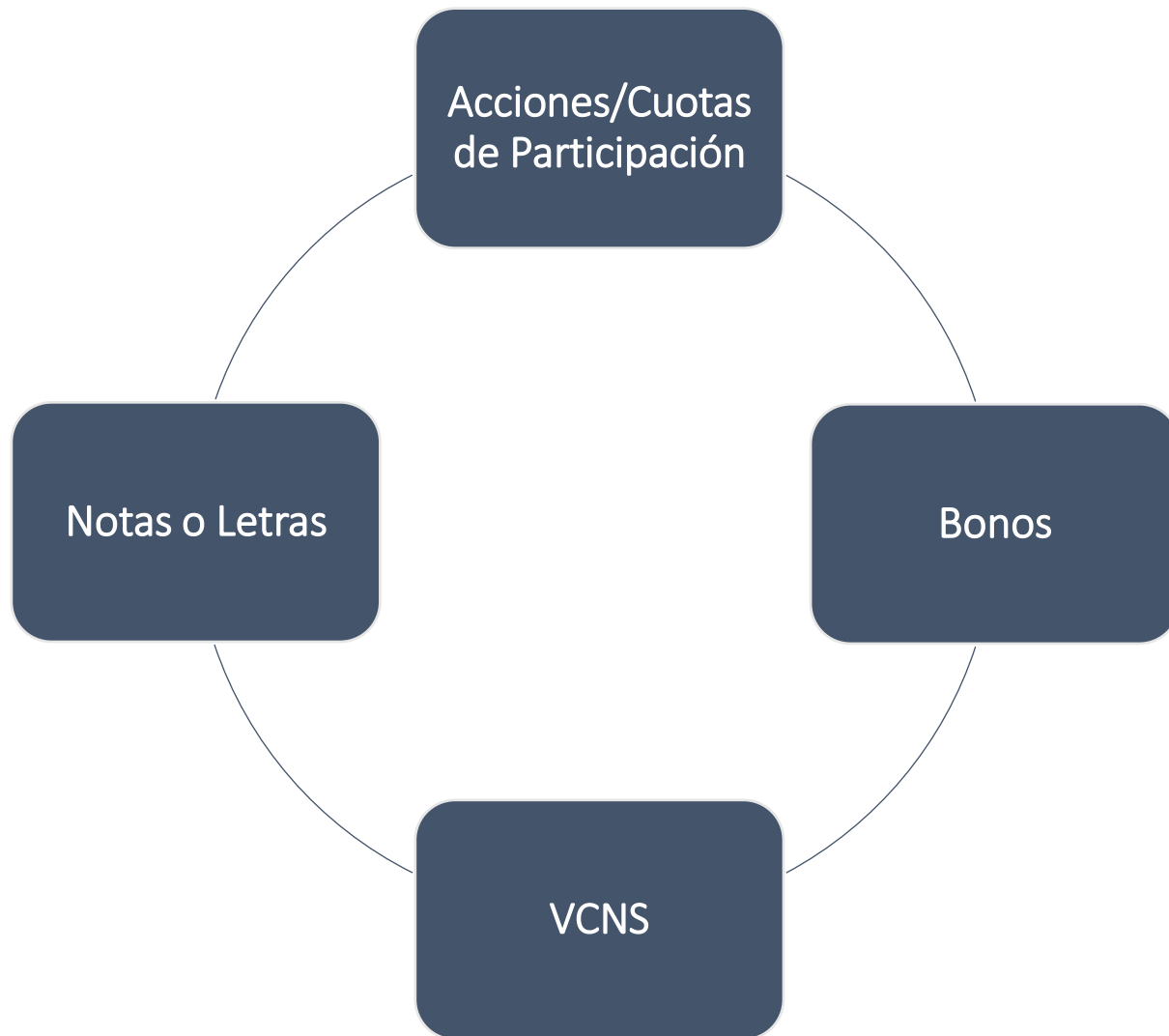

¿Quiénes participan en el mercado de valores?

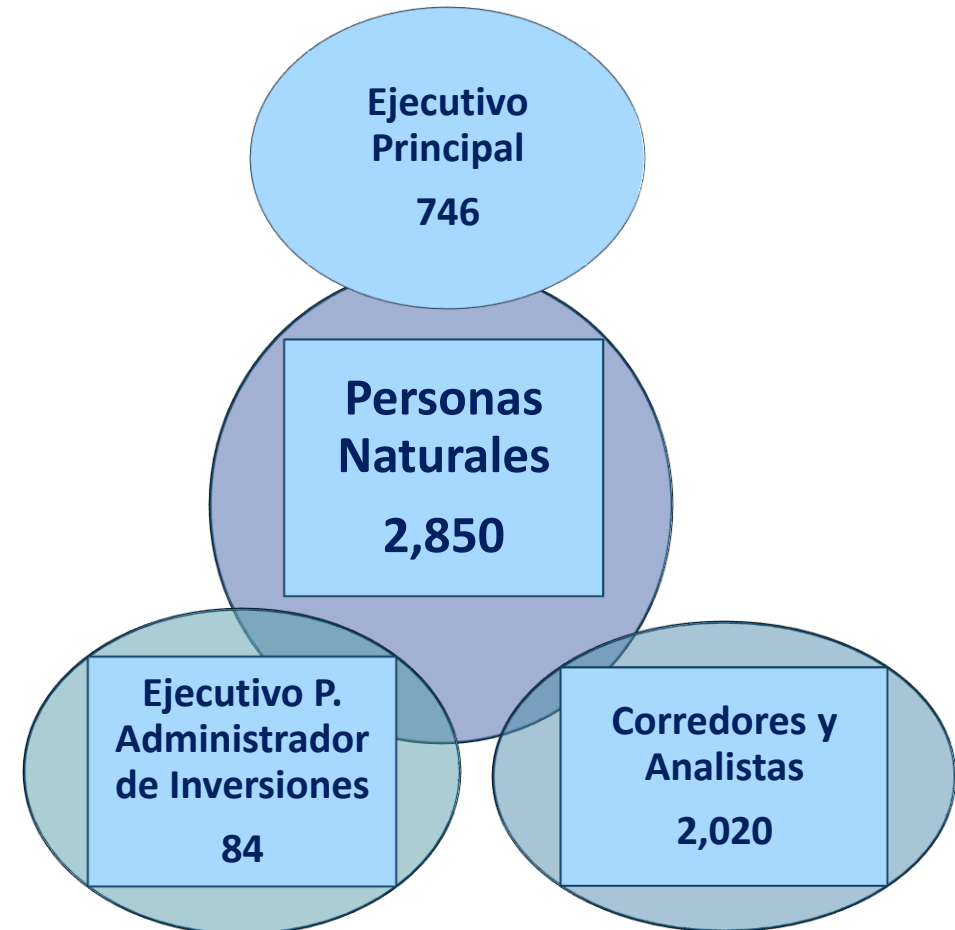

EMISORES



Cuenta de Inversión

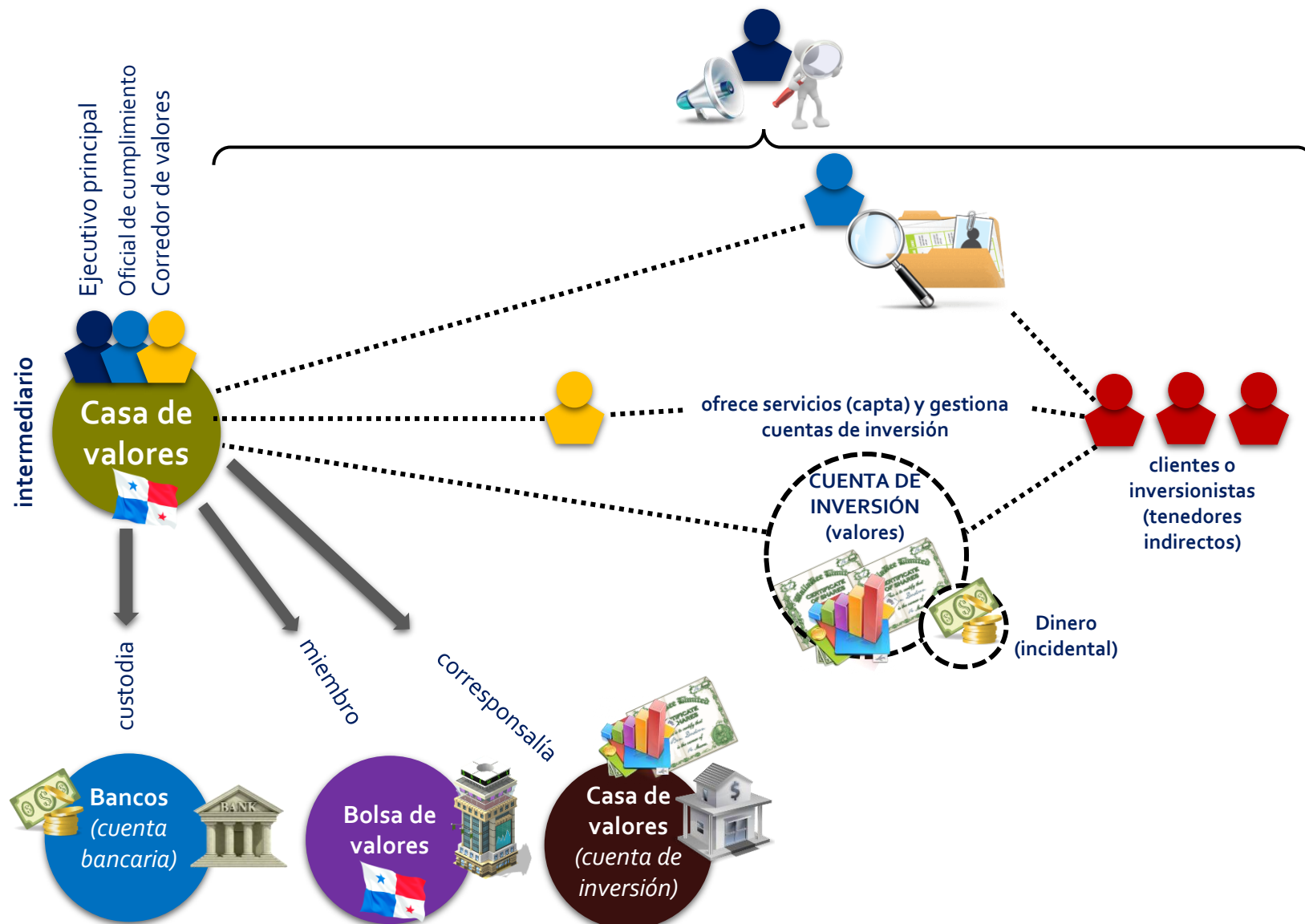

Casa de valores entabla relación con otras entidades nacionales o extranjeras

Cuenta de Inversión

- **Discrecional:** El intermediario gestiona la cuenta de inversión.
- **No Discrecional:** El inversionista decide sobre sus inversiones.

Perfil del cliente

- Conservador
- Moderado
- Agresivo



Es importante al invertir....

- Infórmese sobre las diferentes alternativas de inversión y conozca y entienda los productos que va a adquirir. La información es fundamental.
- Lea el prospecto.
- Cuánto estaría dispuesto a perder? Identifique el nivel de riesgo a asumir.
- Diversifique.
- **Sea prudente ante recomendaciones de terceros.** Los consejos para invertir en tal o cual alternativa de inversión son frecuentes y no necesariamente coinciden.
- Verifique que la entidad a través de la cual realizará sus inversiones es una entidad regulada.
- Revise detalladamente la documentación que es puesta a su disposición antes, durante y después de haber realizado sus inversiones. Exija información.



SMV

Superintendencia del Mercado de Valores
República de Panamá



www.supervalores.gob.pa



info@supervalores.gob.pa



[@Supervalores_Pa](https://twitter.com/Supervalores_Pa)

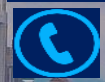

(507) 501-1700

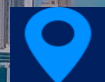

Ciudad de Panamá, Calle 50, Edificio Global Plaza, Piso 8